

LT2 四层平面图 1:50

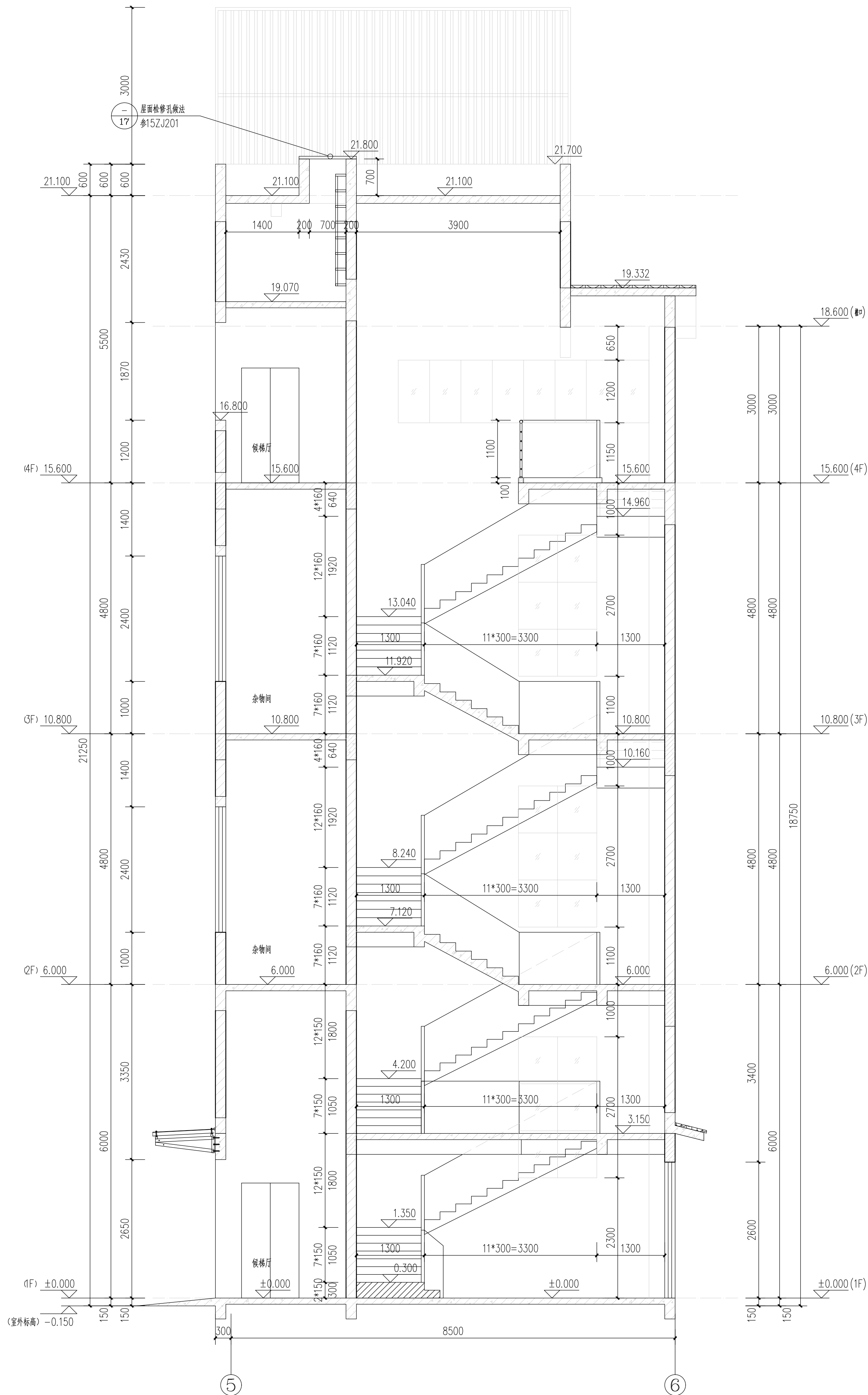

LT2 b-b剖面图 1:50

说明:

- 除图中注明者外,楼梯栏杆做法详中南标 20ZJ401⁽¹⁾;
踏步防滑条做法参 20ZJ401⁽²⁾;
扶手与填充墙、混凝土墙、柱连接参照 20ZJ401⁽³⁾;
- 当楼梯水平段的长度大于500mm时,栏杆净高度>1100mm,
垂直杆件间距均≤110mm,禁止采用利于攀爬的杆件;
- 栏杆最小水平荷载≥1.5Kn/m;
- 楼梯栏杆:扶手高度自踏步前缘线量起>900mm;
- 图中标注标高,除了图中注明外均为建筑标高;

铭扬工程设计集团有限公司
等级: 建筑行业(公路)专业乙级
证书编号: A133020565
中华人民共和国住房和城乡建设部监制
等级: 风景园林工程设计专项甲级
建筑行业(建筑工程)甲级
市政行业乙级
水利行业丙级
证书编号: A233020562
浙江省住房和城乡建设厅监制

备注

建设单位

乳源瑶族自治县金源资产经营有限公司

工程名称

一六镇城乡融合(白鹭湾乡村振兴车间)
建设项目

图纸名称

LT2 四层平面图
LT2 b-b剖面图

比例:

类别	姓名	日期
审定	金明哲	2024.05.10
审核	段敬阳	2024.05.10
项目负责人	段敬阳	2024.05.10
专业负责人	曹小刚	2024.05.10
设计	唐静	2024.05.10
制图	唐静	2024.05.10
校对	文桂林	2024.05.10
会签		
建筑	强电	
结构	暖通	
给排水	弱电	

盖章栏

中华人民共和国一级注册建筑师
姓名: 段敬阳
注册号: 3302056-014
有效期至: 至2027年06月

设计号

图别

图号

JS-22